JOINTLY
Push to Open

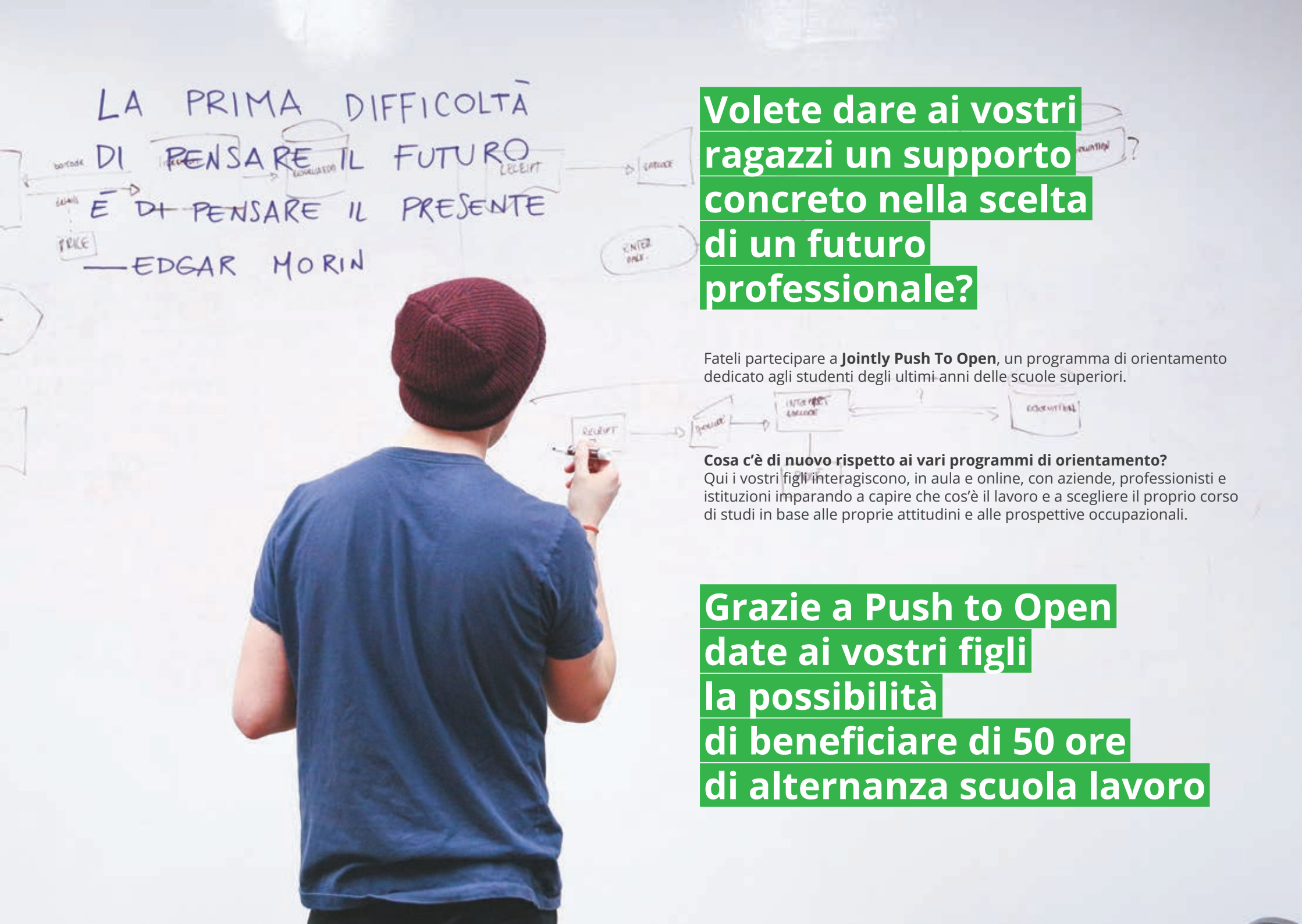


# Volete dare ai vostri ragazzi un supporto concreto nella scelta di un futuro professionale?

Fateli partecipare a **Jointly Push To Open**, un programma di orientamento dedicato agli studenti degli ultimi anni delle scuole superiori.

**Cosa c'è di nuovo rispetto ai vari programmi di orientamento?**
Qui i vostri figli interagiscono, in aula e online, con aziende, professionisti e istituzioni imparando a capire che cos'è il lavoro e a scegliere il proprio corso di studi in base alle proprie attitudini e alle prospettive occupazionali.

# Grazie a Push to Open date ai vostri figli la possibilità di beneficiare di 50 ore di alternanza scuola lavoro

# Jointly Push To Open è un viaggio nel futuro

Un programma multimediale e interattivo di 4 mesi che stimola la curiosità e lo spirito di iniziativa degli studenti. I ragazzi possono interagire e fruire dei contenuti senza vincoli di orario e secondo la propria disponibilità di tempo. Voi genitori vi preparate a supportarli grazie ai consigli di esperti e eventi dedicati.

**Evento informativo per i genitori**

**18/09/2017**

**1. Quale mondo del lavoro ti aspetta**

**20/10/2017**

**Evento genitori**

novembre 2017

**2. Conosci il tuo elemento**

**06/11/2017**

**3. Le chiavi dell'università: facoltà universitarie e sbocchi professionali**

**20/11/2017**

**4. Focus su mestieri e professioni**

**11/12/2017**

**Evento genitori**

dicembre 2017

**5. Entrare nel mondo del lavoro: self branding e stage**

**09/01/2018**

**6. Che cosa cercano le aziende e come lo cercano.**

**(workshop in azienda)**

## Quali sono gli strumenti a disposizione

- Portale web di e-learning
- Dirette streaming con ospiti e professionisti
- Sessioni con tutor per università
- Workshop in azienda su tutto il territorio italiano
- Meccanismi di gaming e sistema di rewarding con graduatoria in base alla partecipazione
- Live chat e social community

# Jointly Push To Open

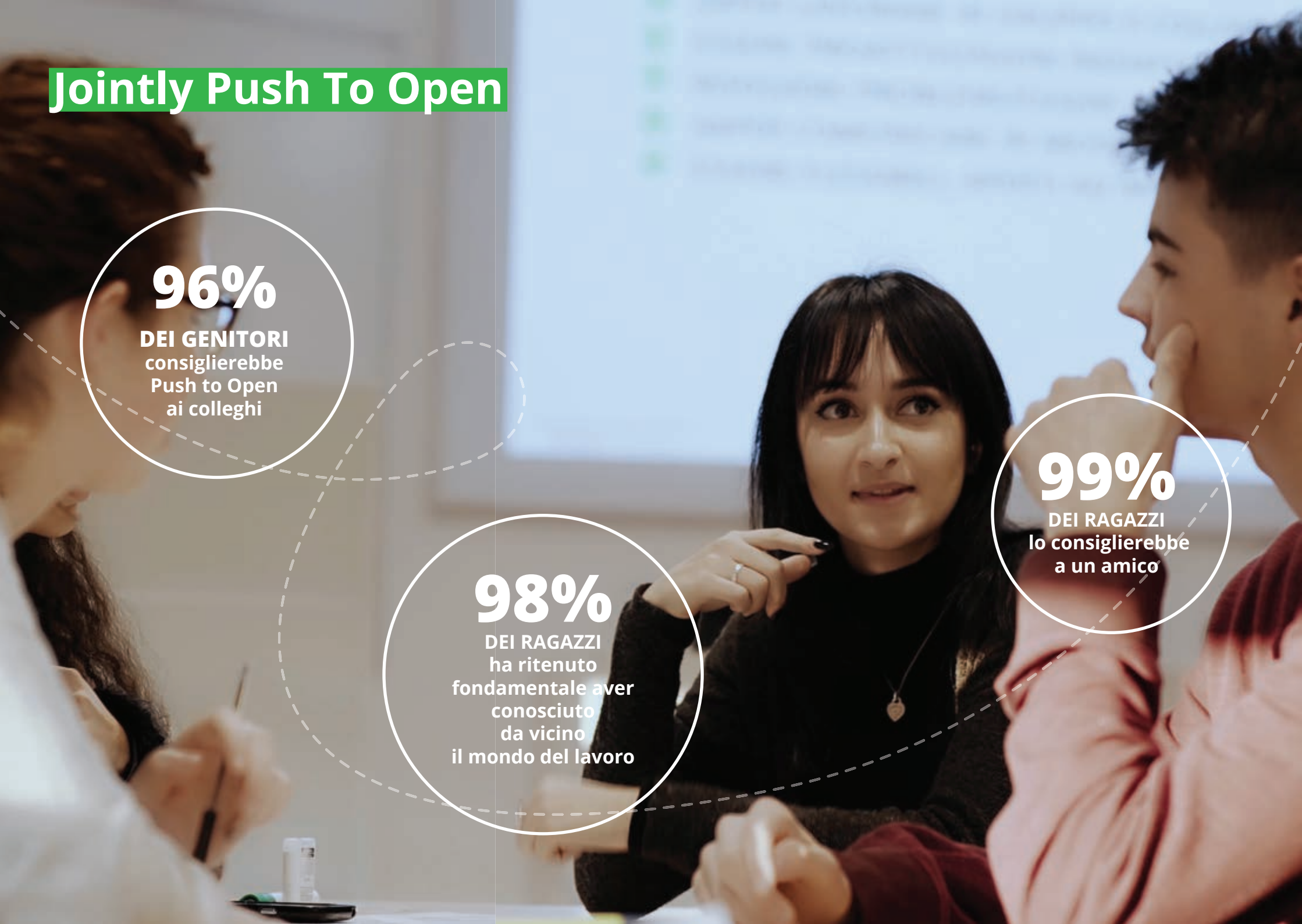

**96%**
**DEI GENITORI**
consiglierebbe
Push to Open
ai colleghi

**98%**
**DEI RAGAZZI**
ha ritenuto
fondamentale aver
conosciuto
da vicino
il mondo del lavoro

**99%**
**DEI RAGAZZI**
lo consiglierebbe
a un amico

# Evento informativo per i genitori

## Vuoi saperne di più?

Se desideri avere maggiori informazioni su Push to Open,
sui contenuti del programma, se hai domande da fare,
collegati alla diretta streaming sul nostro canale **Facebook:**

**https://www.facebook.com/jointlypro**

# 18 settembre 2017
# dalle ore 19.00