

# NUOVE DATE MOSTRA “CARAVAGGIO 2025” A PALAZZO BARBERINI

Sabato 14 e Domenica 15 giugno 2025 ore 9.20

Appuntamento 20 prima in Via delle Quattro Fontane 13 , Roma

QUOTA DI PARTECIPAZIONE	Soci ordinari e beneficiari familiari*		Altri beneficiari
	Importo da inserire nella scheda online (al lordo del contributo)	Importo che sarà addebitato in C/C (al netto del contributo)	Importo che sarà addebitato in C/C
	€ 20,50	€ 13,00	€ 20,50

\*L'importo indicato nella scheda online di prenotazione è quello al lordo del contributo del CT.  
L'importo di partecipazione sarà addebitato direttamente sul conto corrente al netto del contributo spettante.  
Una volta confermata l'operazione da parte della segreteria, non sarà più possibile stornarla e si procederà all'addebito dell'intera quota di partecipazione o delle eventuali penali.

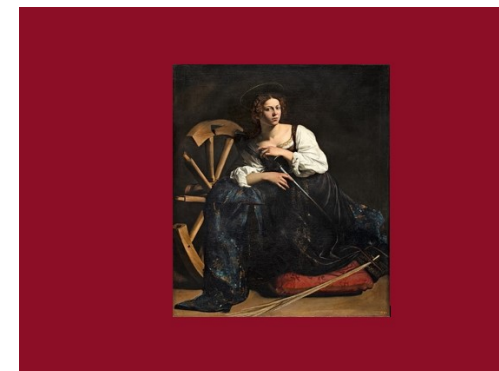

N.B. I soci ALI hanno lo sconto del 50% sui biglietti d'ingresso. I biglietti sono nominativi quindi è necessario avere un documento d'identità e la tessera ALI in corso di validità che dovranno essere mostrati all'ingresso. Il nominativo dato al momento dell'iscrizione deve essere lo stesso che è sul documento d'identità e non potrà essere modificato.

#### La quota comprende

- Biglietto ingresso
- Visita guidata, auricolari monouso, Audio-riceventi (igienizzati dopo ogni utilizzo)
- **Si raccomanda la massima puntualità all'appuntamento**

**Durata:** 90 minuti circa